

Control Escolar GES: Evaluaciones

Ahora con soporte a los procesos de exámenes, encuestas y evaluaciones.

Control Escolar GES ahora contiene un mecanismo que permite modernizar y hacer más eficiente el esquema de aplicación de exámenes.

Consiste en el diseño de un examen o evaluación, que permite incluir una serie de preguntas de diversos tipos.

Este examen podrá ser aplicado por computadora a una persona o a un grupo de personas que pueden ser los alumnos, los profesores o empleados.

Los padres de familia podrán contestar encuestas que permitirán a la institución obtener consultas de opinión acerca de diversos aspectos tales como servicios, atención y práctica docente.

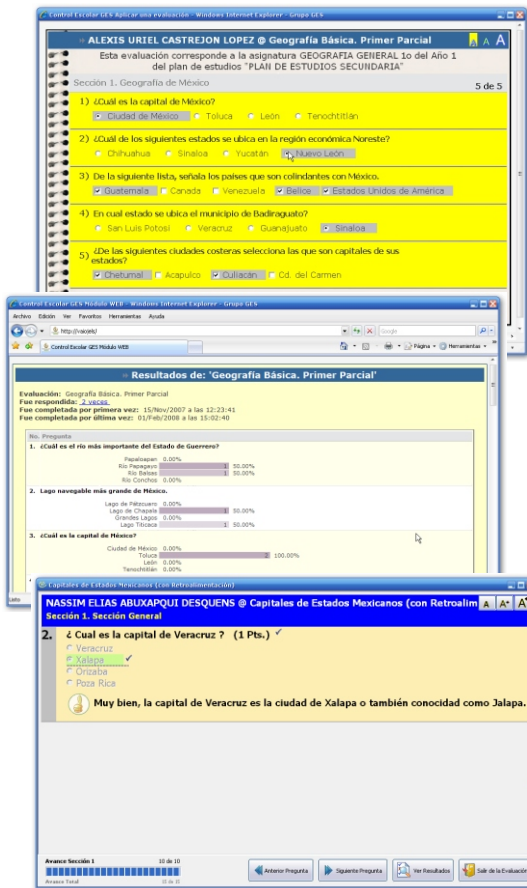

Como parte de nuestra política permanente de innovaciones, **Control Escolar GES** ahora le apoya en el proceso de aplicación de exámenes.

¿ Cual es el procedimiento general de aplicación de exámenes ?

Paso 1



Diseñar el examen.

Paso 2



Seleccionar destinatarios y fechas de aplicación.

Paso 3



Contestar el examen.

Paso 4



Obtener y analizar resultados

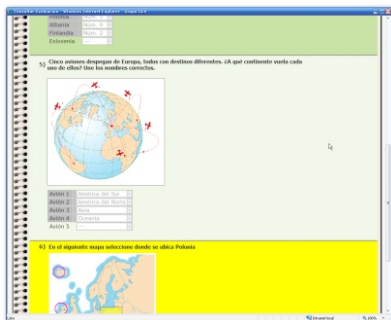

El diseño de los exámenes es una función que realizan generalmente los profesores y no es necesario tener conocimientos de programación u otras habilidades técnicas. Cada pregunta puede ser auxiliada por elementos gráficos, sonidos y animaciones.

Los exámenes estarán disponibles para ser contestados por Internet o en las instalaciones de la propia institución bajo un esquema controlado.



Características del módulo de Evaluaciones

Usted podrá diseñar los siguientes tipos de exámenes o evaluaciones:

- ◆ Exámenes de admisión o ingreso.
- ◆ Exámenes de exploración.
- ◆ Exámenes tradicionales de evaluación académica.
- ◆ Exámenes de conocimientos durante las pruebas de selección de docentes o contratación de empleados.
- ◆ Encuestas de servicios para ser contestadas por alumnos o padres de familia.
- ◆ Encuestas de opinión, de las llamadas “quick polls” que se colocan en Internet.

Soporta las siguientes funciones generales:

- ◆ Permite controlar de forma sistemática la generación, administración y aplicación de evaluaciones.
- ◆ Soporta preguntas de opción múltiple, respuestas abiertas, preguntas de relación, de respuesta múltiple, respuesta mediante listas, respuesta mediante mapas o imágenes, de escala de opinión, entre otras.
- ◆ Permite asignar un valor a cada pregunta según el nivel de complejidad, para emitir una calificación.
- ◆ Ayuda a fortalecer el aprendizaje de los alumnos, al implementar exámenes con mensajes de retroalimentación. Estos exámenes pueden estar disponibles en Internet para practicar.
- ◆ Impide que los alumnos hagan fraude al contestar un examen mediante diversos mecanismos de seguridad.
- ◆ Los propios padres conocen con todo detalle los resultados de los exámenes que han presentado sus hijos, esto les permitirá mayor participación en el proceso de aprendizaje.
- ◆ Administra todos los exámenes que los alumnos presenten y los organiza por ciclo escolar.
- ◆ Evita el proceso de calificación de exámenes, en el cual los docentes invierten gran cantidad de tiempo y siempre conlleva un margen de error.
- ◆ Cuando se aplica un examen se reciben los resultados por correo electrónico y pueden ser enviados a los padres.
- ◆ Se tienen diversos reportes estadísticos para analizar el resultado de los exámenes.

Para mayor información, contáctenos:

Los productos **Control Escolar GES** son
Hechos en México por:
Grupo GES Sistemas Avanzados

Derechos Reservados © 2007.
Cuernavaca Morelos

Estas características están disponibles en conjunto en los productos Control Escolar GES y Control Escolar GES para Internet (WebGES).

www.grupoges.com.mx